



GUAYACÁN

Santa María, Ciudad de Panamá.



*Estos renders son ilustrativos y referenciales.

Guayacán es una propuesta conjunta de **Grupo Valor Development** y **UDG (Urban Development Group)**, que aprovecha su privilegiada ubicación dentro de Santa María para ofrecer un proyecto residencial caracterizado por su amplia distribución de cuatro recámaras.

En **Guayacán** se puede crecer en familia y construir comunidad, ofreciendo espacios que apoyan los distintos estilos de vida de la familias que quieren vivir en la comunidad de Santa María.



Un nuevo concepto en Santa María

Así como nuestro bienestar inicia en nuestro interior, el moderno y elegante diseño de Guayacán está concebido de adentro hacia afuera, teniendo a los residentes en el centro de esta propuesta arquitectónica. Su singular distribución de cuatro recámaras, ofrece tanto comodidad como flexibilidad para crecer en un ambiente familiar y armonioso. Guayacán aspira ofrecer hogares caracterizados por su tranquilidad, en un entorno pacífico, dentro de una de las zonas más privilegiadas de la ciudad de Panamá.



Santa María

Ubicado en Santa María, Guayacán es un proyecto que propone un nuevo concepto de exclusividad, cuidando las materias primas y los detalles de cada espacio, para tener un impacto positivo en la calidad de vida de quienes eligen experimentar Santa María a través de este majestuoso proyecto. Guayacán ha sido pensado en el bienestar que ofrecen elementos como la amplitud de los espacios y la armonía con la naturaleza.



Guayacán ubicado en una de las zonas de Panamá que acompañan y cuidan a tu familia y tu estilo de vida.



Vive en Guayacán

Vivir en equilibrio es posible, y Guayacán busca convertirlo en una realidad. Sublime y espacioso, en Guayacán se fusiona el buen diseño con la arquitectura funcional para construir hogares que conjugan el placer de disfrutar de un estilo de vida exclusivo, dentro de un entorno apacible y con un impacto positivo en la calidad de vida de sus residentes.



*Estos renders son ilustrativos y referenciales.

Tipología A · 4 recámaras

4 Recámaras - 4.5 Baños - Sala familiar - Den Balcón
1 Depósito - Cuarto de servicio - Baño de servicio

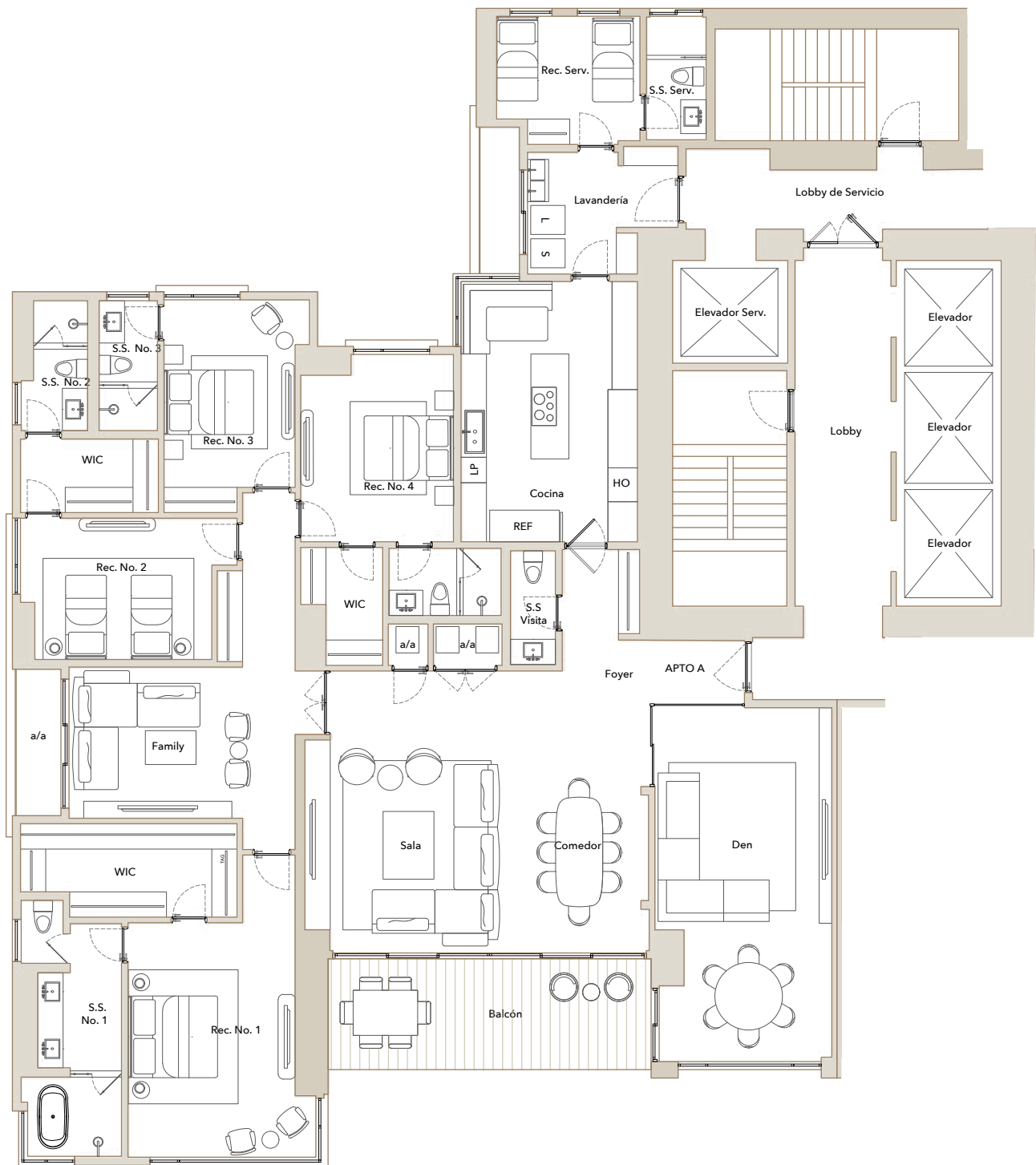

Tipología A · 3 recámaras

3 Recámaras - 3.5 Baños - Sala familiar - Den Balcón
1 Depósito - Cuarto de servicio - Baño de servicio

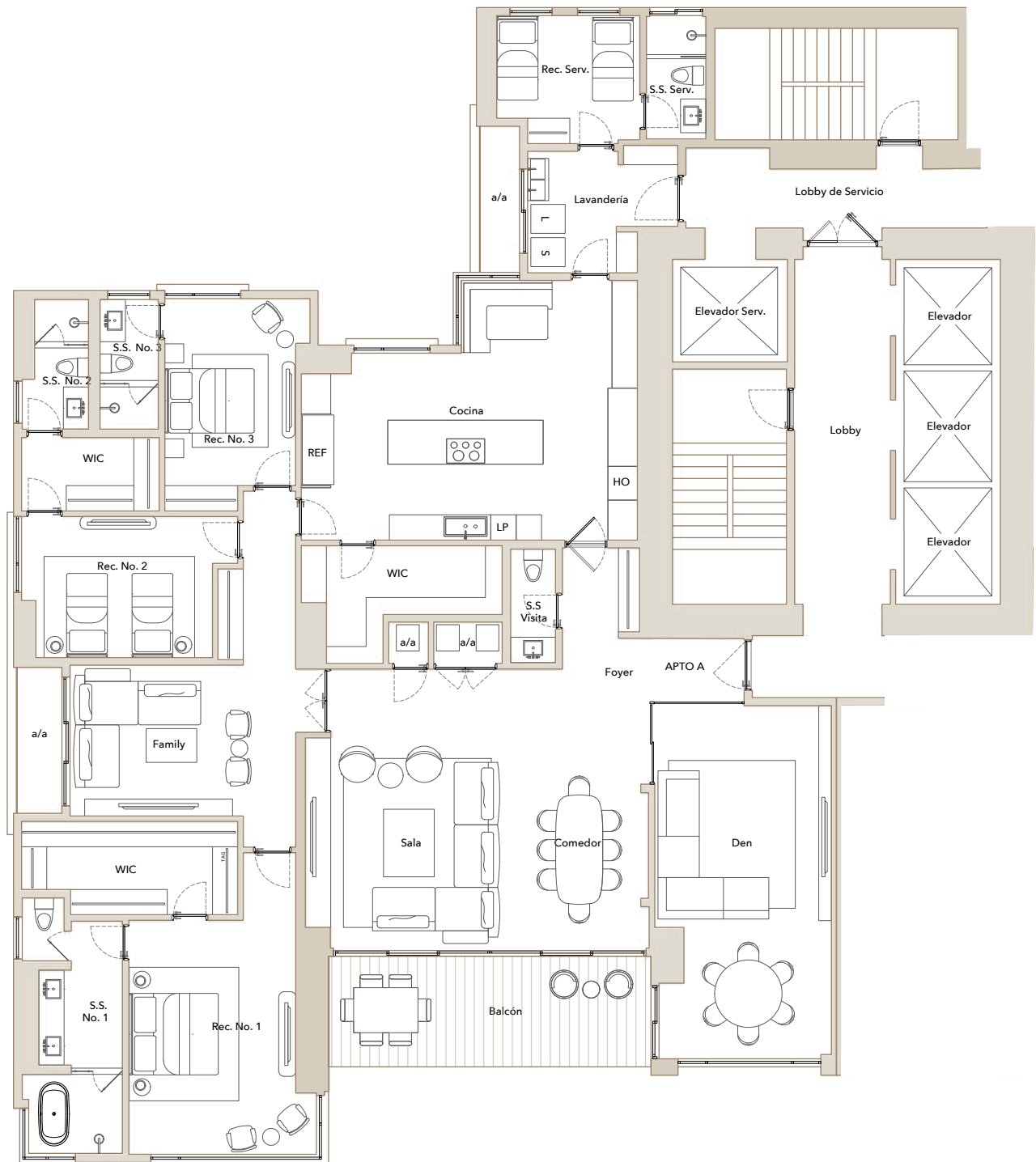

Tipología B · 4 recámaras

4 Recámaras - 4.5 Baños - Sala familiar - Den Balcón
1 Depósito - Cuarto de servicio - Baño de servicio

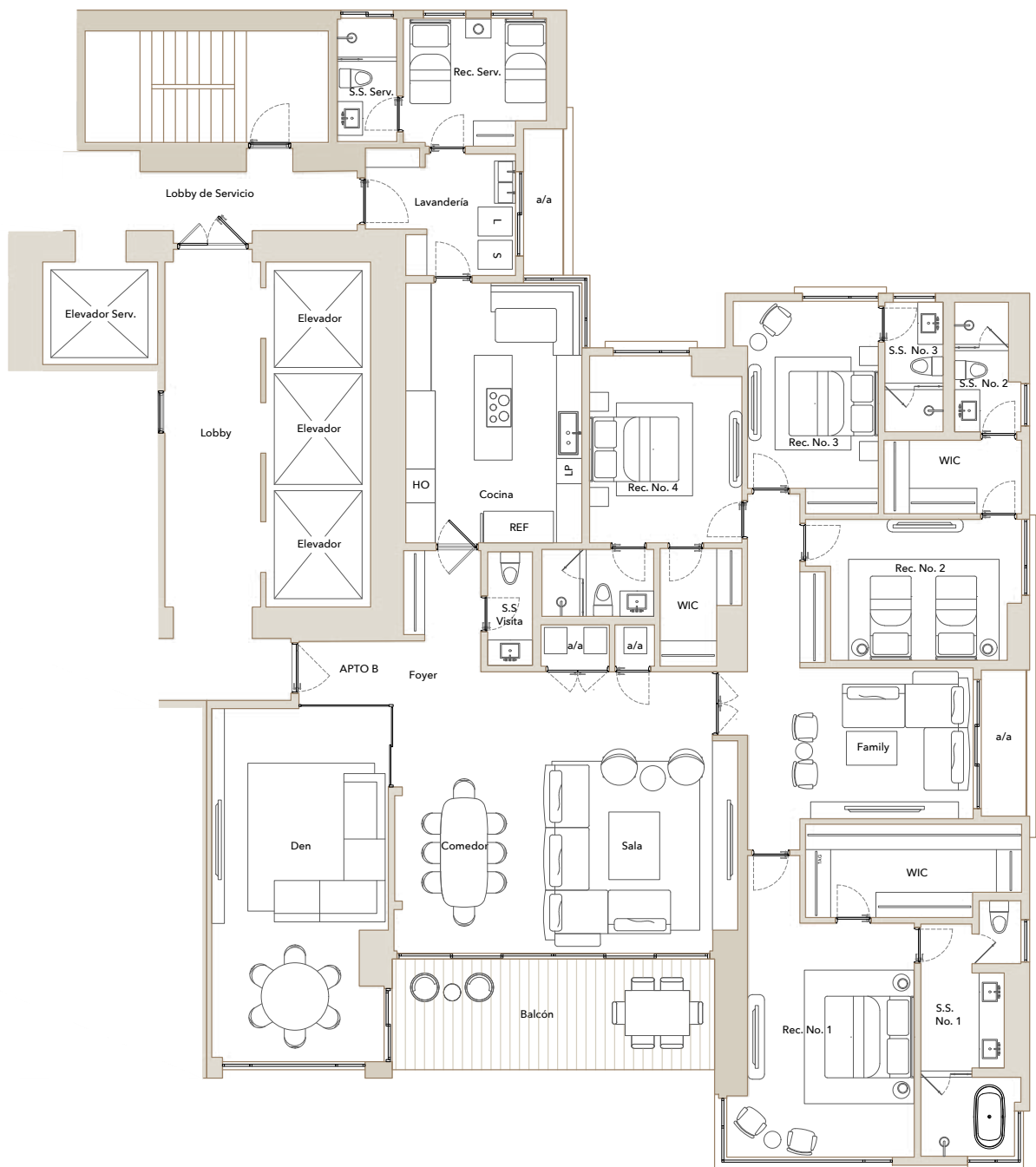

Tipología B · 3 recámaras

3 Recámaras - 3.5 Baños - Sala familiar - Den Balcón
1 Depósito - Cuarto de servicio - Baño de servicio

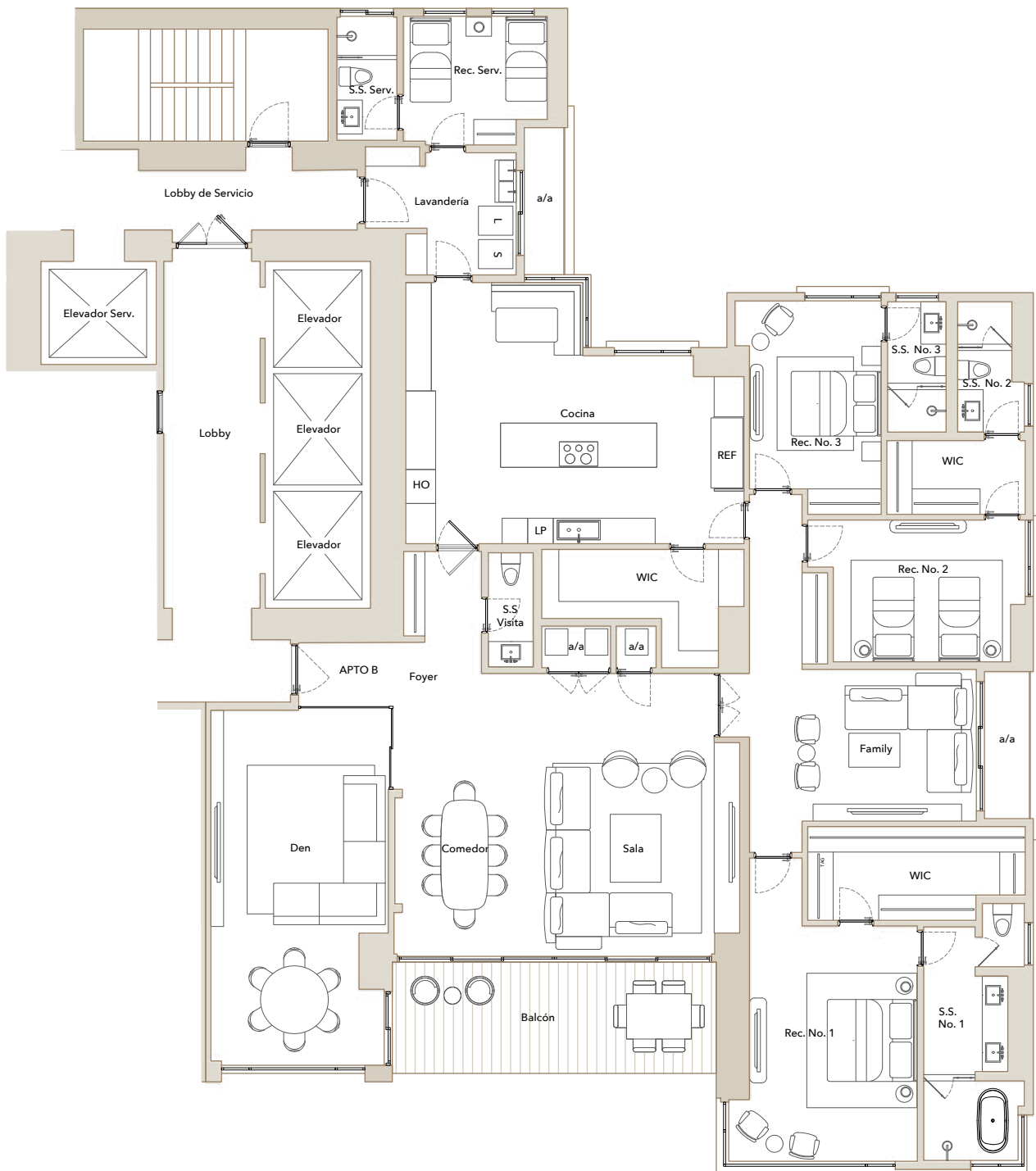

Cocina



Sala y comedor



*Estos renders son ilustrativos y referenciales.



Den



Cuarto principal

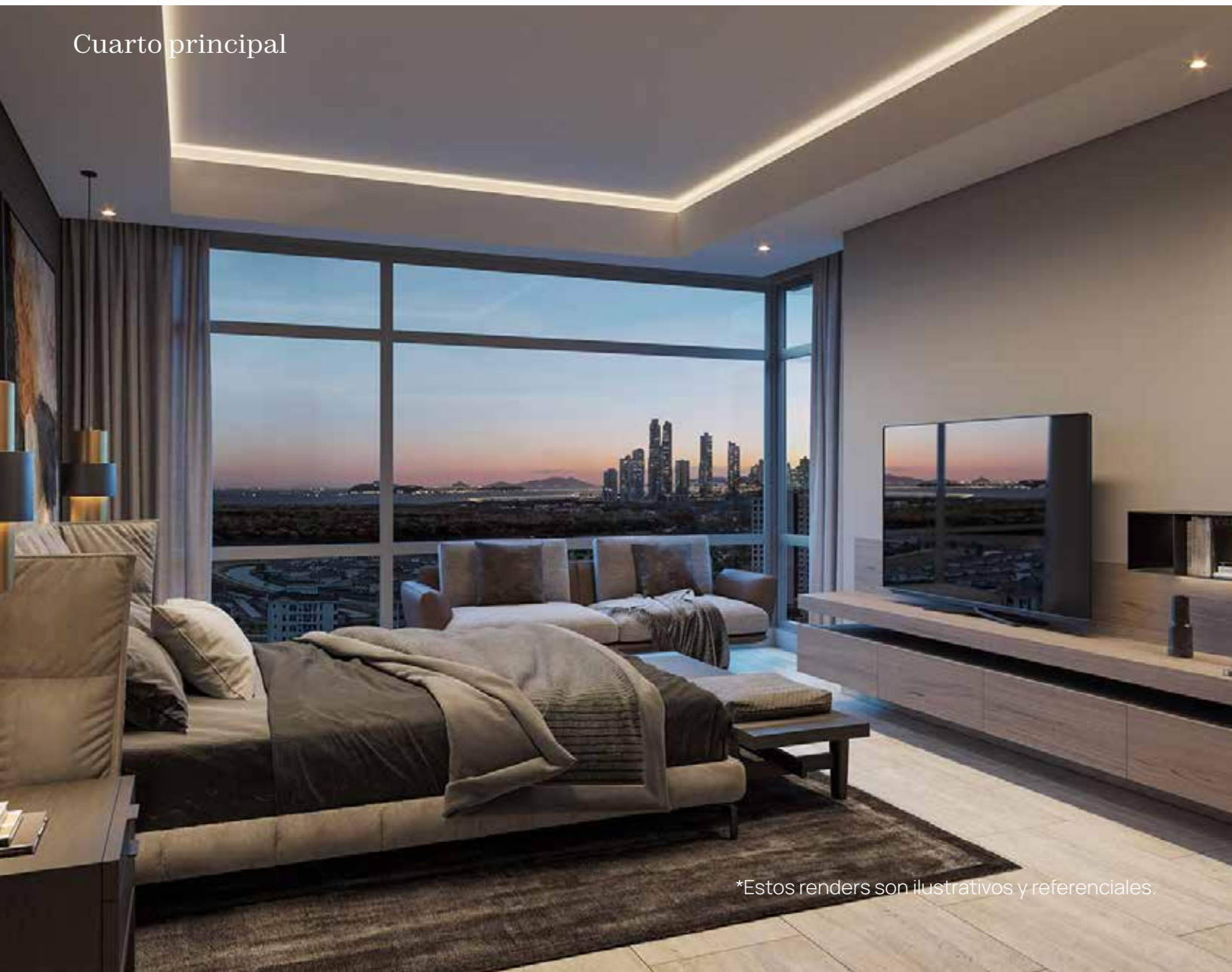

*Estos renders son ilustrativos y referenciales.

Más de 20 Amenidades con 2400 m² de área

- Gimnasio
- Teen's lounge
- Parque infantil
- Cancha de Pádel
- Wine Bar
- Terraza abierta
- Splash park
- Yoga deck
- Lap pool
- Jacuzzi
- Piscina infantil
- Piscina de adultos
- Salón infantil
- Salón gourmet
- Sundeck



*Estos renders son ilustrativos y referenciales.

Conoce más de Guayacán, el nuevo
concepto de Santa María.

Visítanos en nuestra sala de ventas de Santa María.

@guayacansantamaria
64433044 - 69810439
Ciudad de Panamá.



Un proyecto de:



guayacansantamaria.com